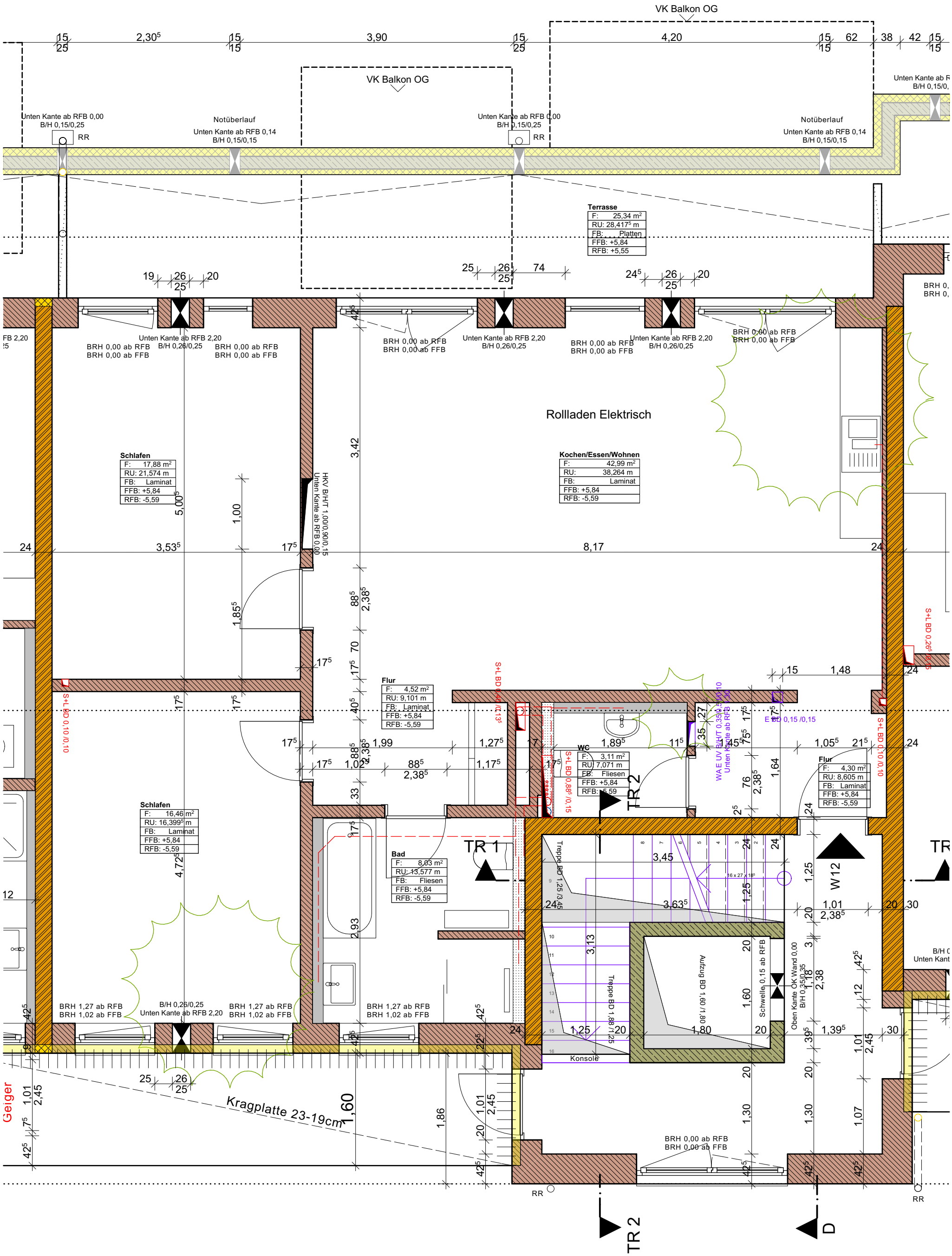

Wohnpark Neue Mitte

Entwurf: Hauptstr. in Asbach-Bäumenheim
DG Wohnung 12 XXX
Datum 10.06.2018 M: 1:50
vorbehaltlich Statik und
Sanitär/Heizung/Lüftungsschächte

Planung:
FREIER ARCHITEKT
DIPL. -ING. FH DOMINIK KLEIN